

荒川区議会議員 「体は細いが、芯は太い。」

清水ひろし

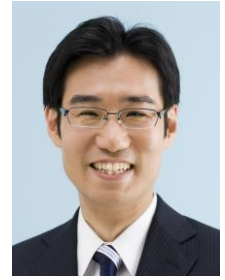

民主ゆいの会

からの手紙

第 67 号

平成 30 年 6 月

平成 30 年度荒川区議会が 5/30 に開会されました。会期は来年 4/30 までの 336 日間。委員会構成も変わり、私は文教・子育て支援委員会及び財政援助団体調査特別委員会の所属です。また、会派名も「民主ゆいの会」へと変更致しました。区議 3 期目最後の 1 年も、住んでいて良かったと実感出来る区政へ取組んで参ります。

今日の数字？

80 名

来年度以降も新規保育園を開設へ

町屋 2 丁目に続き、来年度新たに私立認可保育園 2 園が開設されます。

所在地は西日暮里 6 丁目の京成高架下（地図右）、及び三河島駅南側の新築建物 5 階（地図下）です。

対象はともに 0～5 歳児を予定しています。

1 西日暮里六丁目私立認可保育園



今後の整備計画

| 開設時期 | 所在地 | 定員 |
|------------|-----------|------|
| 2019 年 4 月 | 町屋 2 丁目 | 60 人 |
| | 西日暮里 6 丁目 | 60 人 |
| 2019 年 7 月 | 東日暮里 6 丁目 | 50 人 |
| 2020 年 4 月 | 東尾久 3 丁目 | 50 人 |

2 東日暮里六丁目私立認可保育園

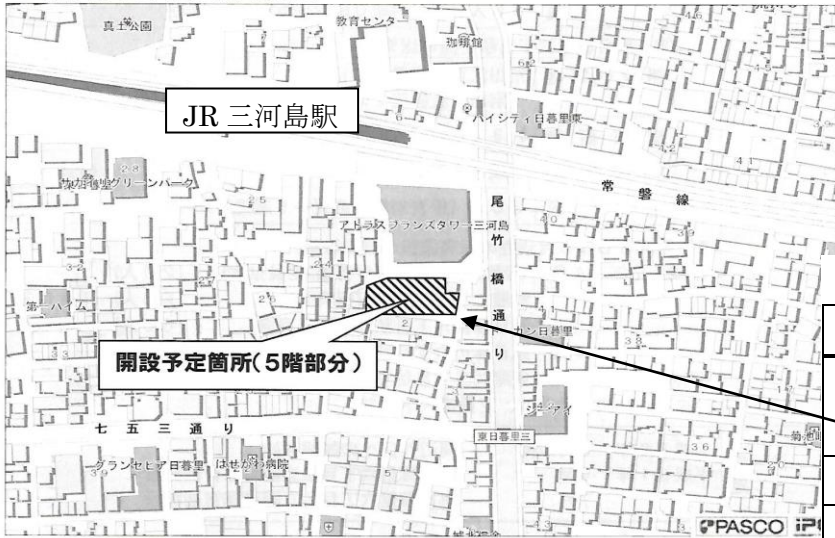

—6 月会議が開会されています—

6 月会議が 6/20～7/5 の日程で開会されています。手話言語条例案や、日暮里区民事務所跡地建替え施設の建築費増額に伴う補正予算案など、11 本の議案が審議されます。

今日の数字？ **80 名**：平成 30 年度の荒川区保育園待機児童数。昨年よりは **101 名減少**。保育園定員は **5891 名**で、この 10 年間で **2327 名**の定員増を図ってきた。就学前児童人口は **142 名減**った一方、利用者は **132 名増**えたため、保育園利用率は **51.2%**と昨年度を上回った。

三河島駅南側に商業ビル建設予定

JR 三河島駅南側（表面地図参照）に建設される 5 階建て民間施設の概要が公表されました。

開設は来年 7 月の予定です。

- 1 用途・・・物販店舗（1・2 階）、診療所（3・4 階）、保育園（5 階）、* 屋上は広場として活用
- 2 敷地面積・・・1177.33 m²
- 3 建築面積・・・748.30 m²
- 4 予定工事期間・・・今年 8/17～来年 6/29

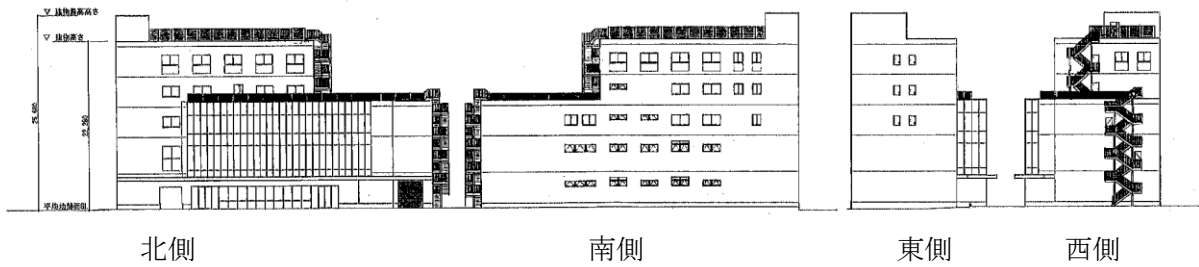

東尾久運動場は 9 月から利用開始

整備を行っていた東尾久運動場が 9 月から利用再開されます。



1 多目的広場及び駐車場の利用時間・利用方法

(1) 開場時間

| | | 多目的広場(整備前に同じ) | 駐車場 |
|--------|-----|---------------|----------------------|
| 4月～9月 | 平日 | 9:00～18:00 | 左記時間及び、 その前後 30 分 |
| | 土日祝 | 7:00～18:00 | |
| 10月・3月 | 平日 | 9:00～17:00 | |
| | 土日祝 | 7:00～17:00 | |
| 11月～2月 | 平日 | 9:00～16:00 | |
| | 土日祝 | 7:00～16:00 | |

(2) 利用方法

- ①多目的広場：予約制とし、団体へ有料で、貸出する。(整備前と同じ)
- ②駐車場：有料とし、東尾久運動場（庭球場・小広場・多目的広場）施設使用者用に供する。

(3) 使用料

- ①多目的広場 1000 円（1 コマ/2 時間） * 中学生以下は 400 円
- ②駐車場 上限 800 円/2 時間を上限に規則で定める予定

清水啓史（43 歳 昭和 50(1975)年 5/7 日生 卯年 A 型 おうし座）

寛永寺幼卒/根岸小卒/早中・早高卒/早大卒。民主党本部元職員。
平成 19（2007）年 荒川区議選初出馬初当選。現在、荒川区議会議員 3 期目。

荒川区議会では文教・子育て支援委員会、財政援助団体調査特別委員会に所属。
国民民主党。家族は妻と娘（9 歳）。

